

一般社団法人 栃木県トラック協会  
会長 様

栃木県道路公社 理事長



## 道路通行規制について(報告)

このことについて、下記のとおり規制しますので報告します。

## 記

路線名	<input checked="" type="checkbox"/> 国道 119号 <input type="checkbox"/> 主要地方道 <input type="checkbox"/> 一般県道
工事名及び理由	道路情報板更新工事その1 日光宇都宮道路の徳次郎ICの新設情道路報板の設置、既存道路情報板の撤去工事のため
場所及び区間	自)徳次郎IC 入口 (栃木県宇都宮市徳次郎町) 至)
規制期間	自) 令和2(2020)年9月28日(月)、10月5日(月)、10月21日(水) <input checked="" type="checkbox"/> 昼間 至) 9時00分から17時00分まで <input type="checkbox"/> 毎日 <input type="checkbox"/> 夜間 日曜・祝日を( <input type="checkbox"/> 除く <input type="checkbox"/> 除かない) <input type="checkbox"/> 終日 <input type="checkbox"/> 昼夜 予備日を( <input type="checkbox"/> 含む <input checked="" type="checkbox"/> 含まない)
規制の対象	<input checked="" type="checkbox"/> 全面通行止 <input type="checkbox"/> 車両通行止 <input type="checkbox"/> 大型車通行止 <input type="checkbox"/> 片側通行止(規制車線数 1/4 )( <input type="checkbox"/> 上り走行車線規制 <input type="checkbox"/> 下り走行車線規制) <input type="checkbox"/> その他 ( <input type="checkbox"/> 路線バス <input type="checkbox"/> 歩行者 <input type="checkbox"/> 自転車 ) 除く <input type="checkbox"/> 緊急自動車 <input type="checkbox"/> 自動二輪
通行規制に対する処置	<input type="checkbox"/> 迂回路設置 <input type="checkbox"/> 迂回路案内版設置 <input checked="" type="checkbox"/> 誘導員配置(施工時) <input checked="" type="checkbox"/> その他( 規制標識を設置(別添交通規制図参照) )
工事の概要	鋼製杭基礎打設、新設道路情報板設置、既存道路情報板撤去
添付書類	<input checked="" type="checkbox"/> 規制箇所位置図 <input type="checkbox"/> 迂回路図 <input checked="" type="checkbox"/> その他(交通規制図)
担当課職氏名	所属 栃木県道路公社施設管理部 電話 0288-32-2326 氏名 部長 屋代 紀明 担当 江口 敬忠
備考	天候により、日にちがずれる可能性があります。

# 日光宇都宮道路



日光宇都宮道路 L=30.7km

日光市清滝桜ヶ

宇都宮市徳次郎町

工事箇所

## 徳次郎 I.C

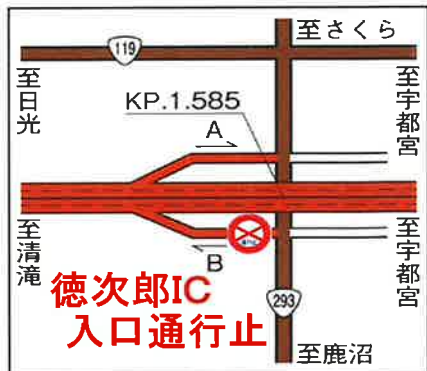

栃木県

矢板市

塩谷郡  
塩谷町

矢野木(町)

宇都宮市

清滝IC

日光IC

今市IC

土沢IC

大沢IC

篠井IC

徳次郎IC

宇都宮IC

# 交通規制平面図(案)

## 宇都宮市徳次郎町地内(徳次郎町IC)

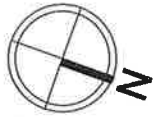

国道293号  
至 鹿沼

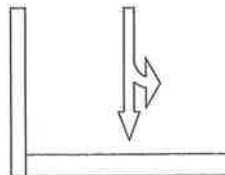

⑤⑥

⑤⑥⑦

⑤⑥⑦

200m

100m

50m

徳次郎IC  
交差点

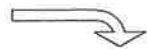

### 作業場所

日光宇都宮道路  
至 本線 日光

- ① ⑩
- ② ③
- ① ⑧
- ② ③
- ① ⑨

50m

100m

200m

⑤⑥⑦

⑤⑥⑦

⑤⑥

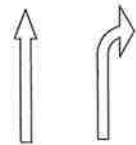

国道293号  
至 さくら市

### 凡例

①	セーフティコーン	⑤	工事予告標示板 『〇〇m先工事中』	⑨	まわり道案内標示板
②	コーンバー	⑥	警戒標識 『右折・左折禁止』	⑩	交通誘導員
③	回転灯	⑦	警戒標識 『徐行してください』		
④	照明灯	⑧	通行止標示板		

施工区分

昼間施工

施工時間

9:00~17:00

規制種別

通行止め

施工内容

鋼製杭基礎打設  
道路情報板撤去  
道路情報板設置